



Stadt **Verl**

Ein guter Grund.

Weitere Nutzung der sogenannten Kirchwege



Einteilung in vier Kategorien:

- **Grün:** Flächen, die zurzeit genutzt und unterhalten werden
- **Blau:** Flächen, die zurzeit nicht genutzt und unterhalten werden, die aber aus Sicht der Verwaltung künftig evtl. noch benötigt werden
- **Rot:** Flächen, die zurzeit nicht genutzt und unterhalten werden und aus Sicht der Verwaltung nicht mehr benötigt werden
- **Türkis:** Flächen, die evtl. zum Tausch mit anderen Flächen genutzt werden könnten















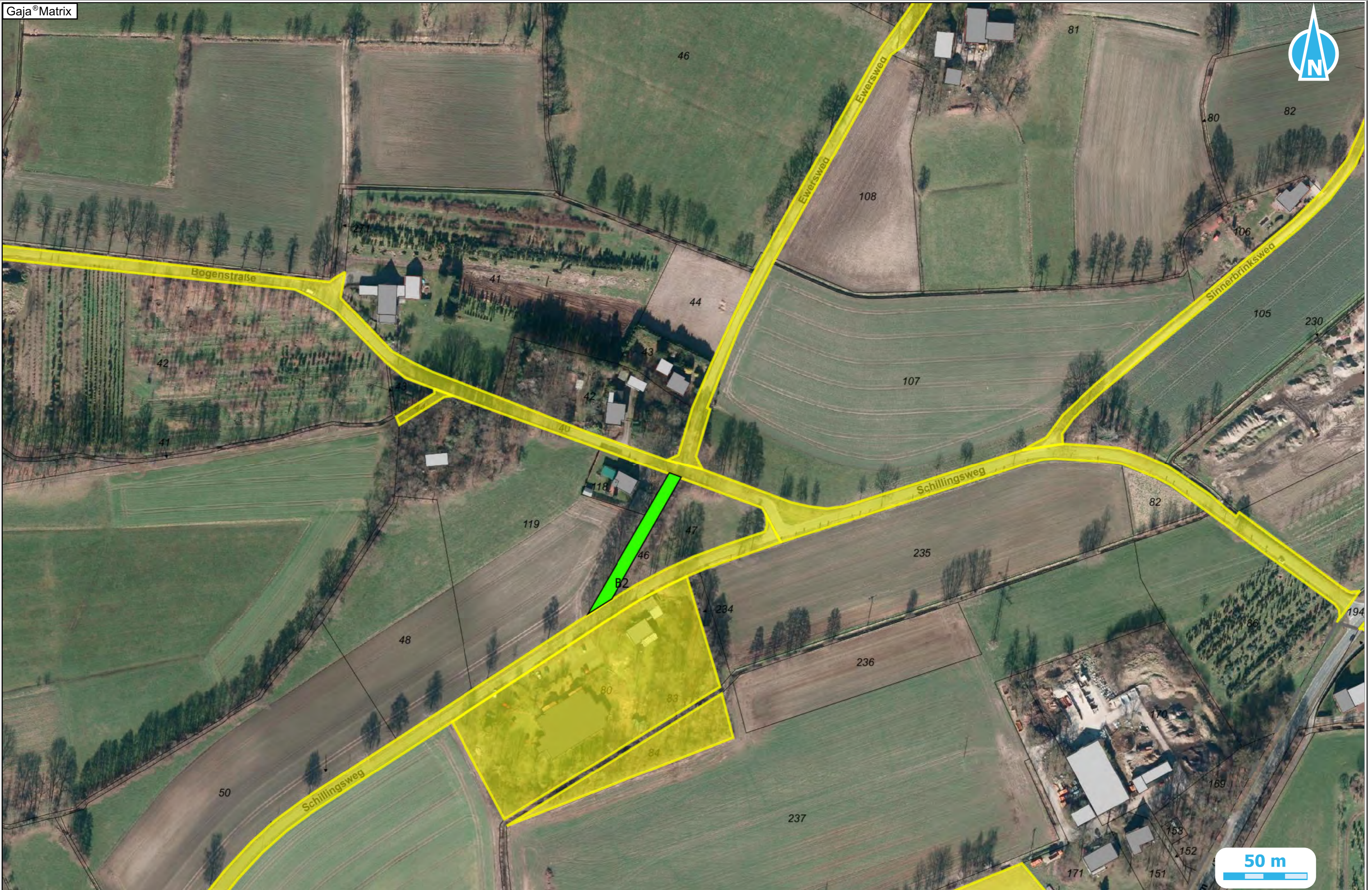

50 m

Projekt: Kirchwege
Vermerk: B2

Bearbeiter:
25.09.2023 M 1:2000



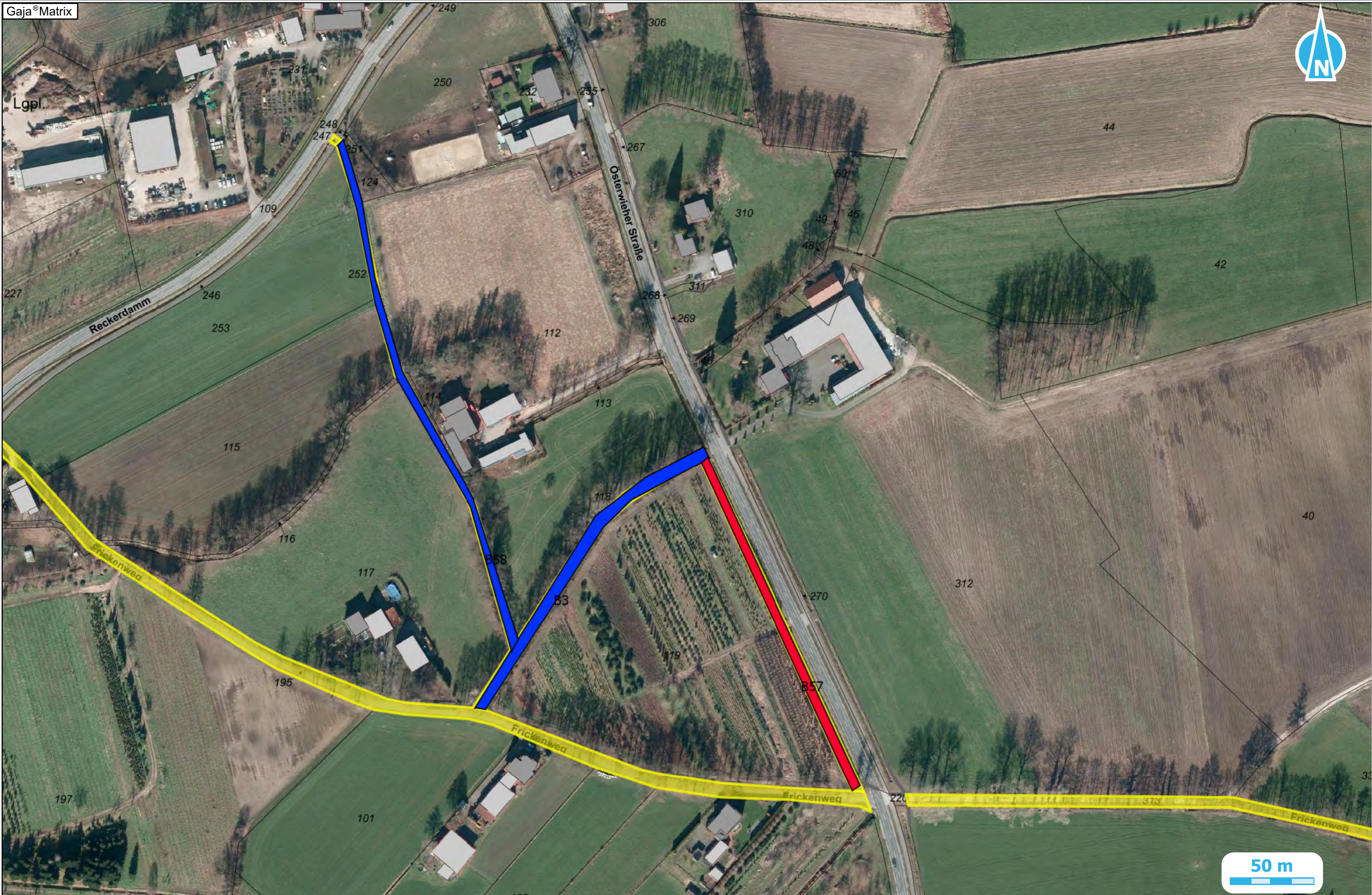

Projekt: Kirchwege
 Vermerk: B3 / B57 / B 58

Bearbeiter:
 25.09.2023 M 1:2000



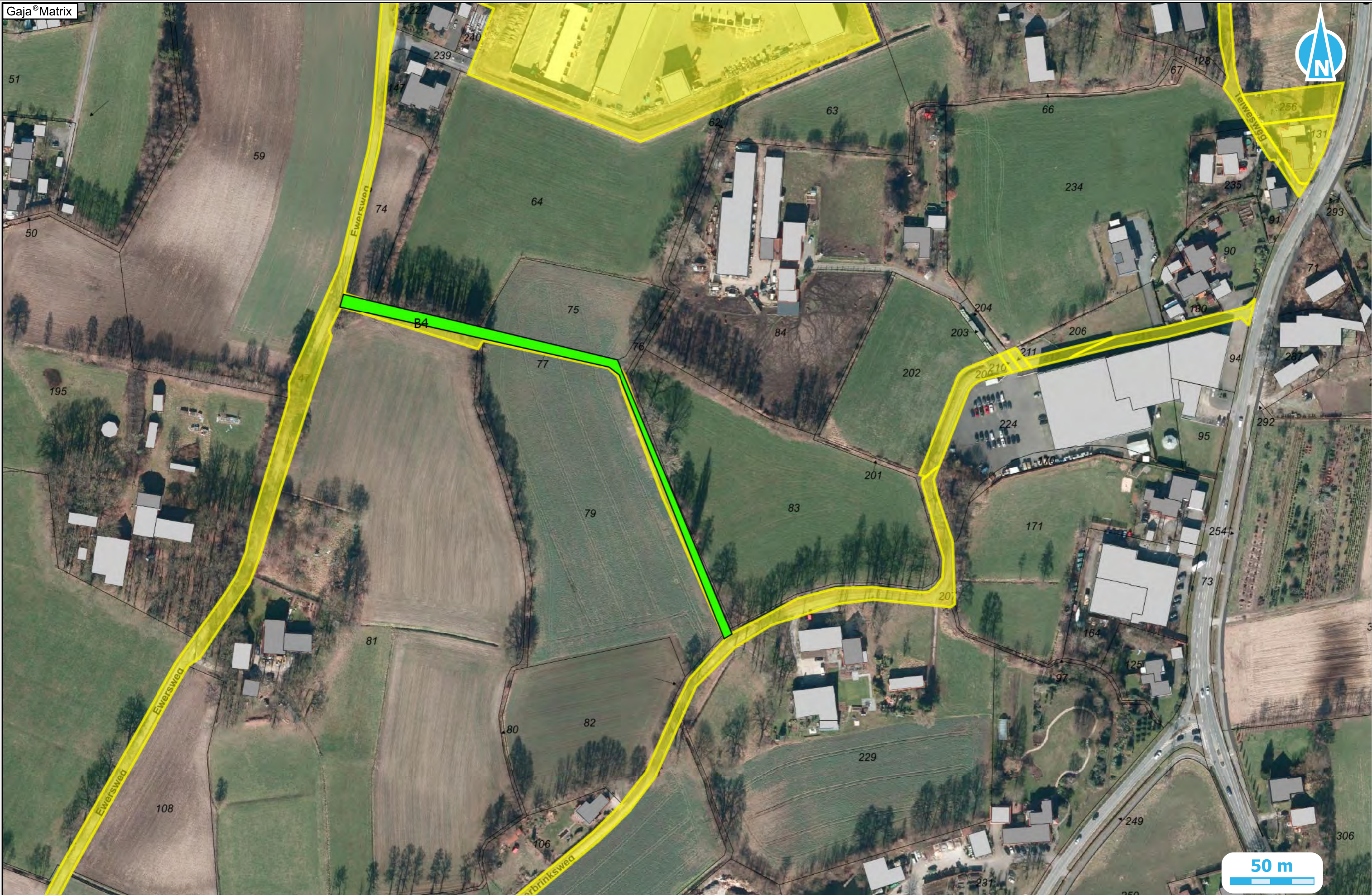

Projekt: Kirchwege

Vermerk: B4

Bearbeiter:

25.09.2023 M 1:2000



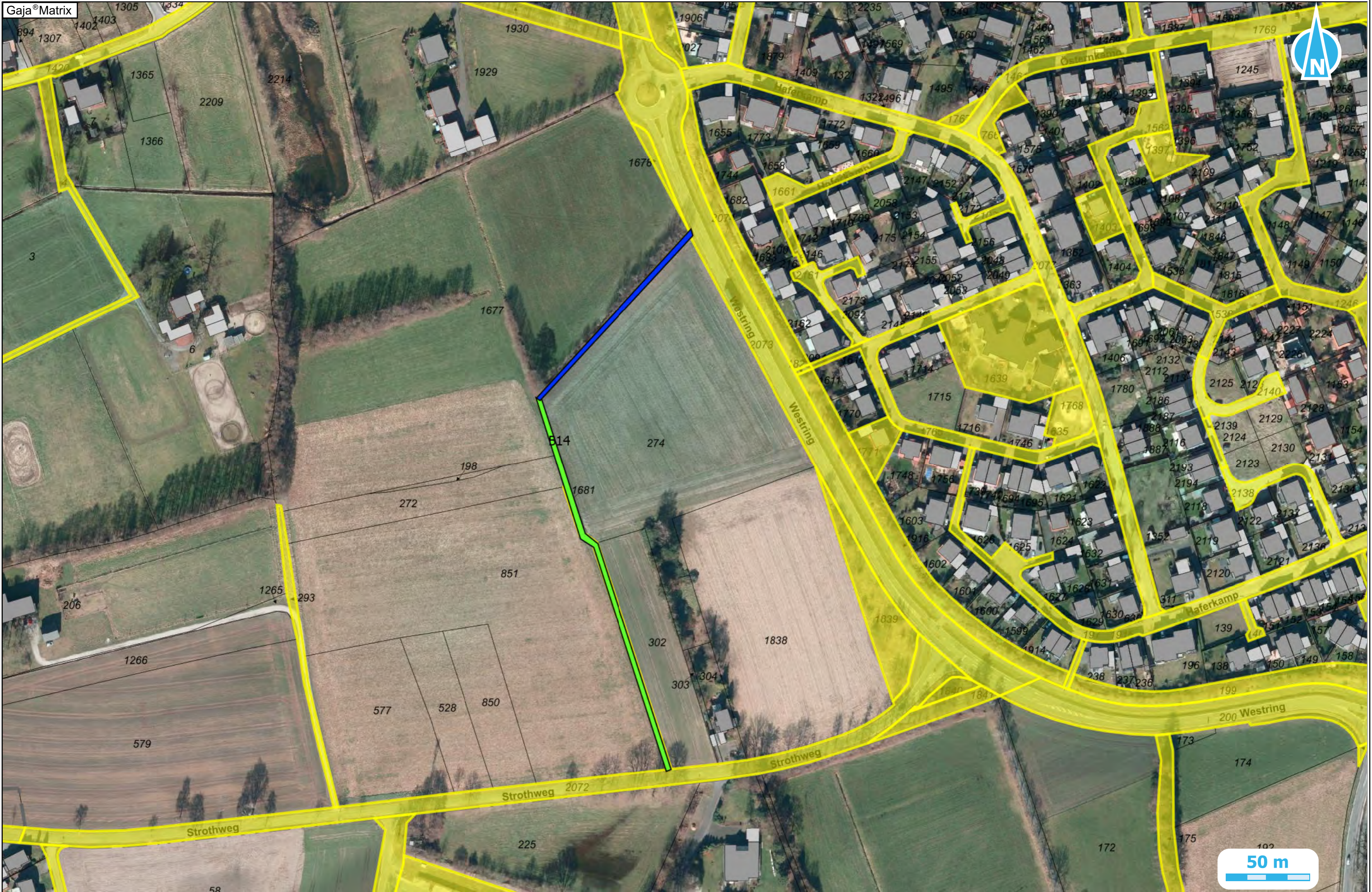

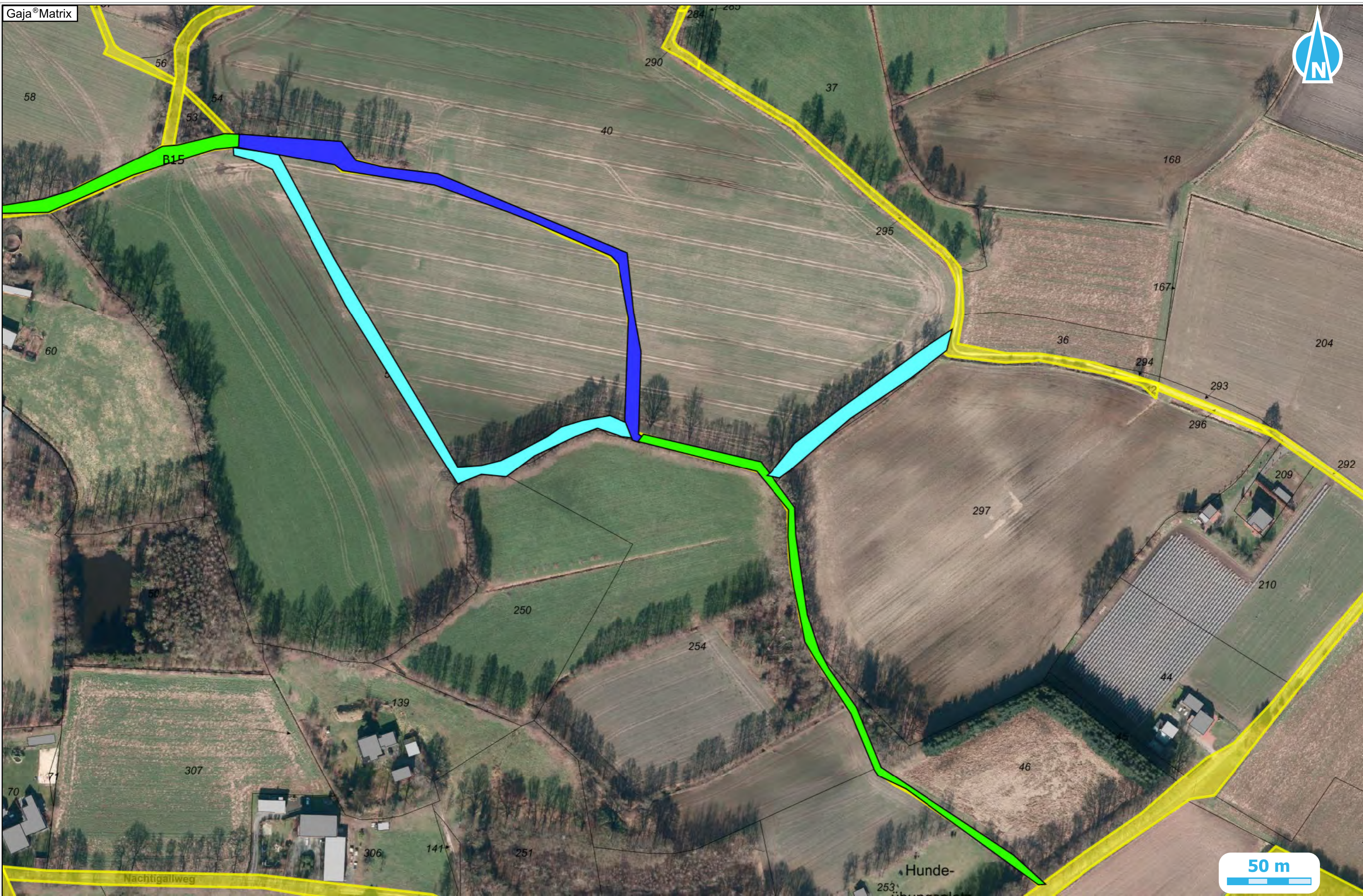

Projekt: Kirchwege
Vermerk: B15

Bearbeiter:
25.09.2023 M 1:2000



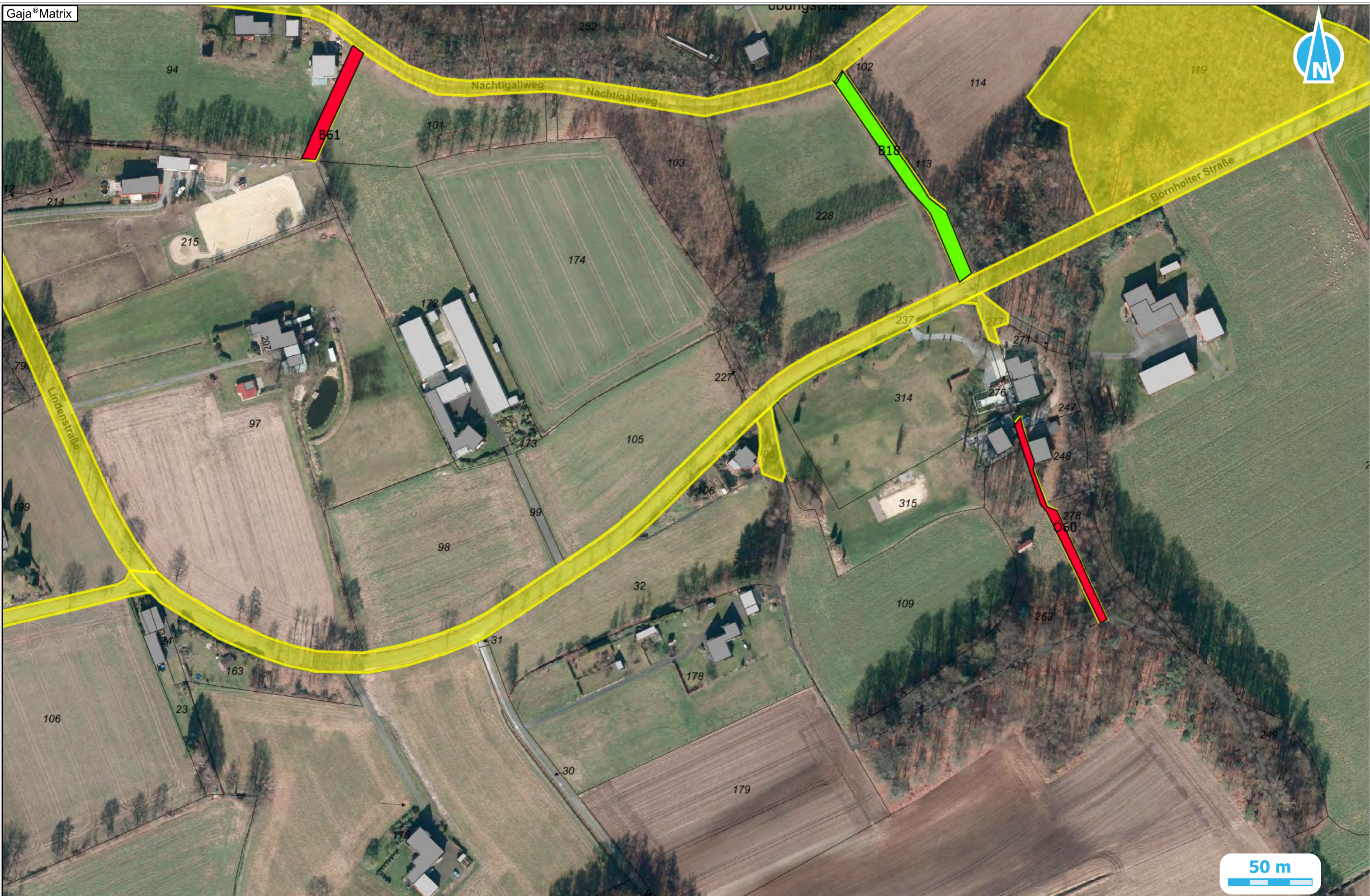

Projekt: Kirchwege
 Vermerk: B18 / B61 / Ö60

Bearbeiter:
 25.09.2023 M 1:2000



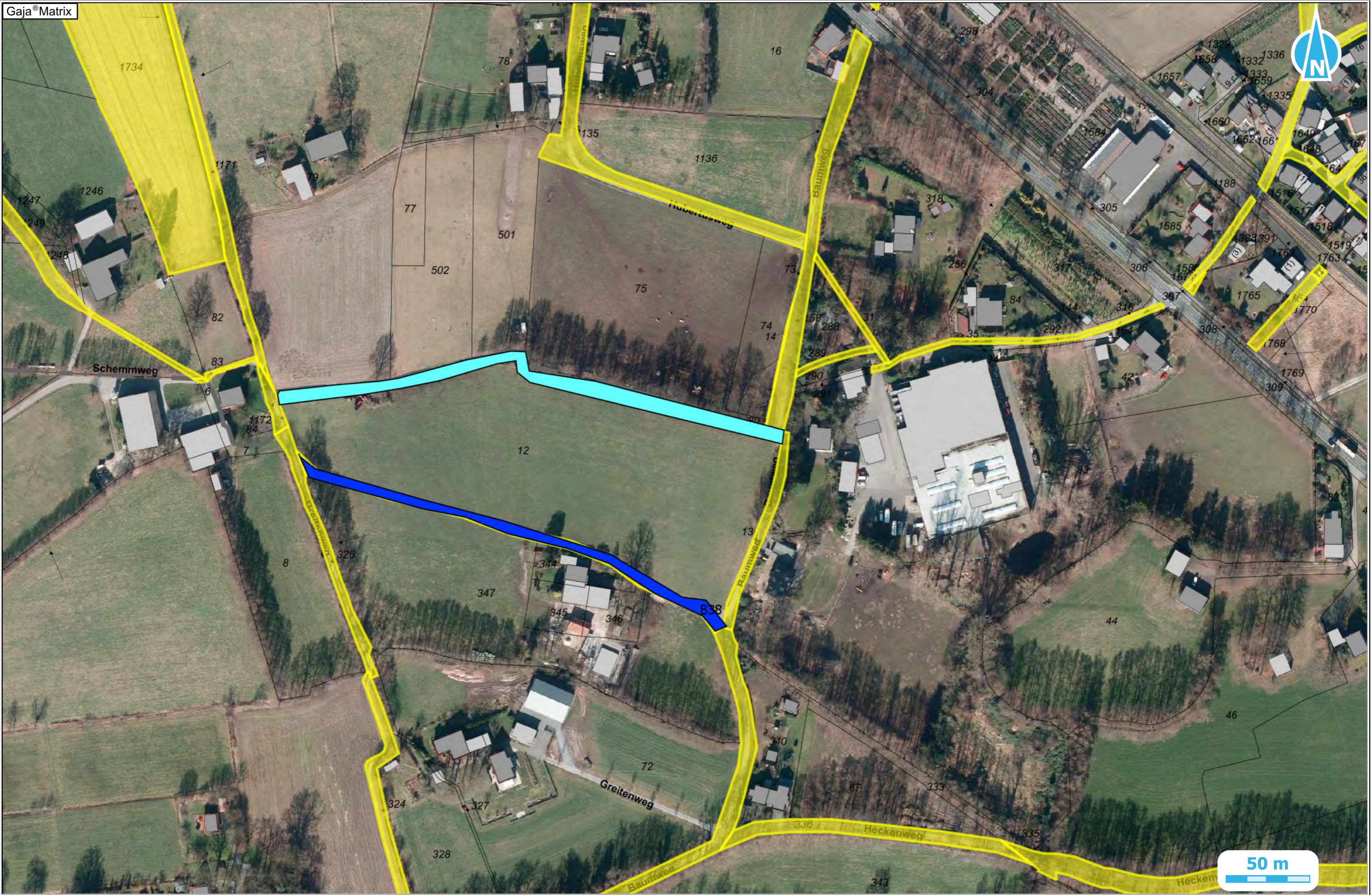

Projekt: Kirchwege
 Vermerk: B38

Bearbeiter:
 25.09.2023 M 1:2000



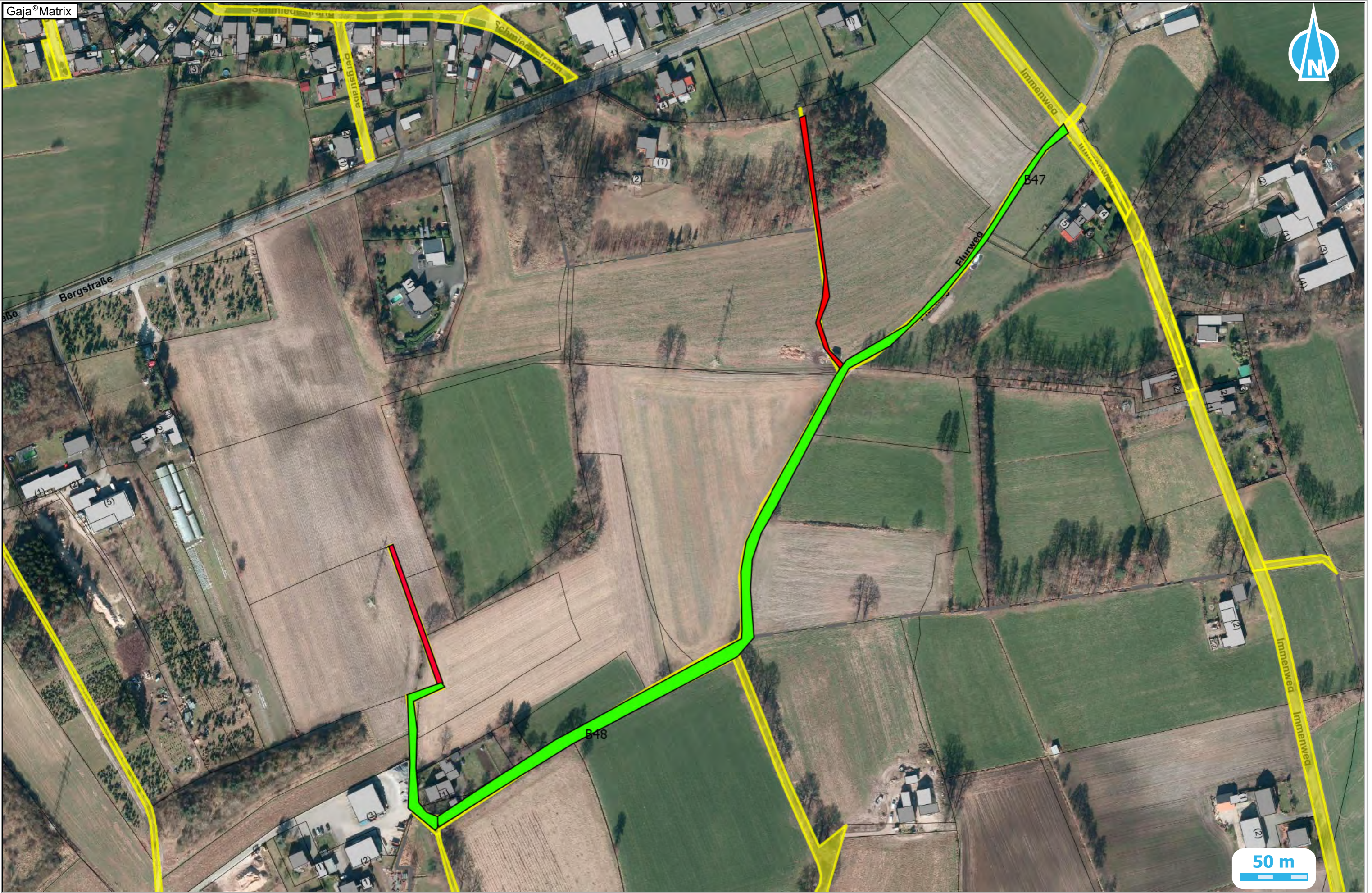

Projekt: Kirchwege
Vermerk: B47 / B48

Bearbeiter:
25.09.2023 M 1:2500



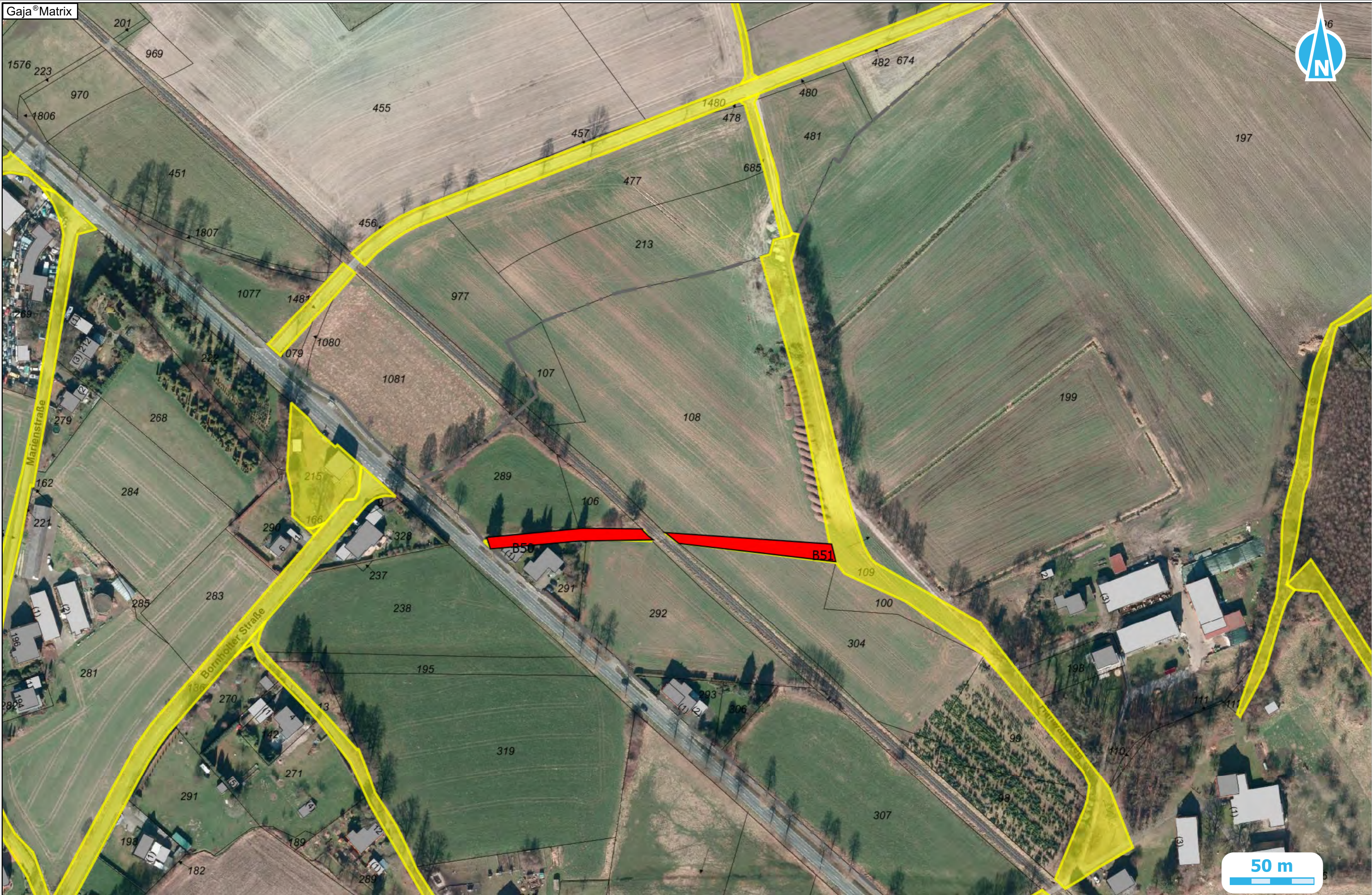

Projekt: Kirchwege
 Vermerk: B50 / B 51

Bearbeiter:
 25.09.2023 M 1:2000



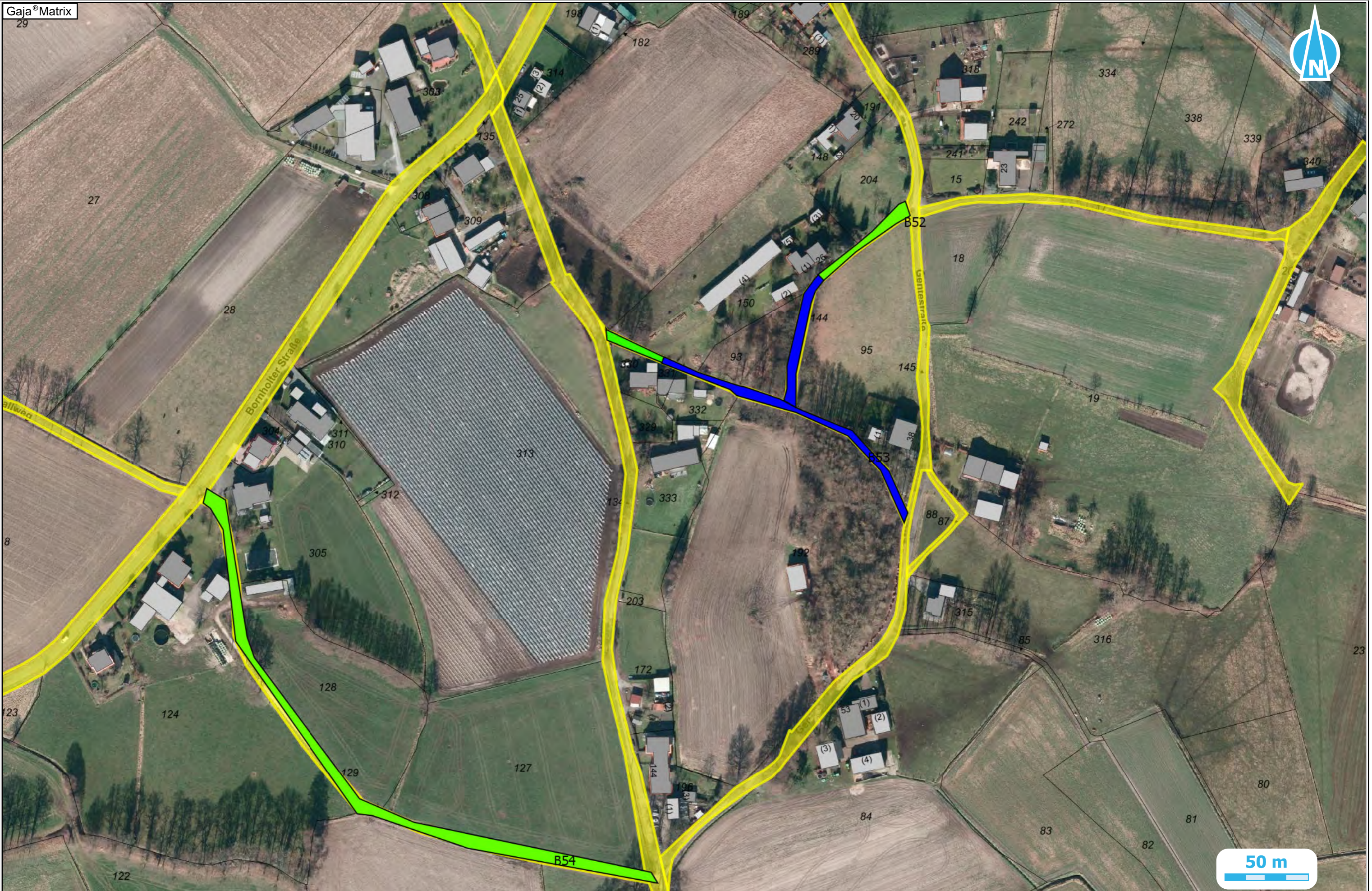

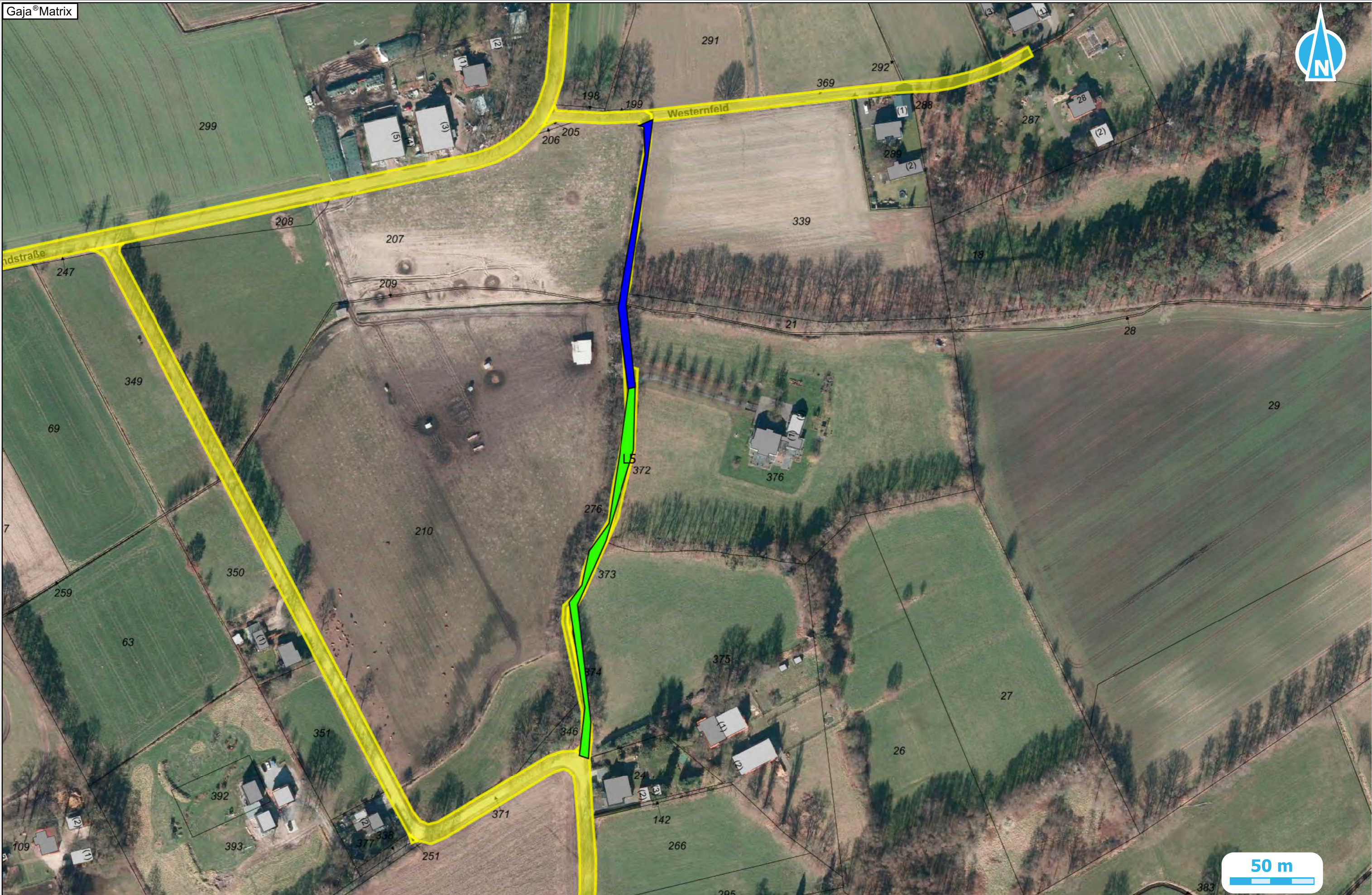

Projekt: Kirchwege
 Vermerk: L5

Bearbeiter:
 25.09.2023 M 1:2000





Projekt: Kirchwege
 Vermerk: L6

Bearbeiter:
 25.09.2023 M 1:2000



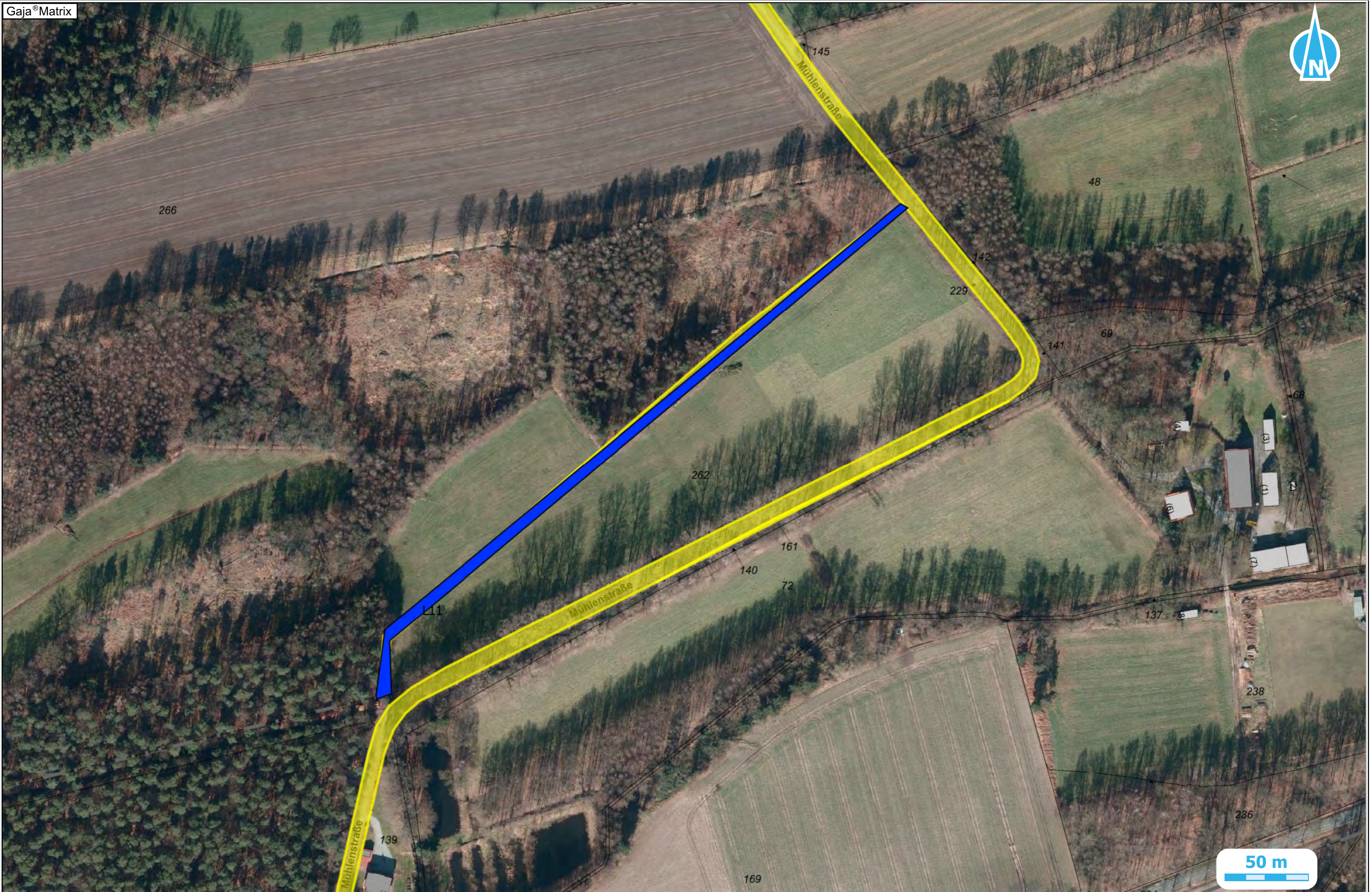

Projekt: Kirchwege

Vermerk: L11

Bearbeiter:

25.09.2023 M 1:2000





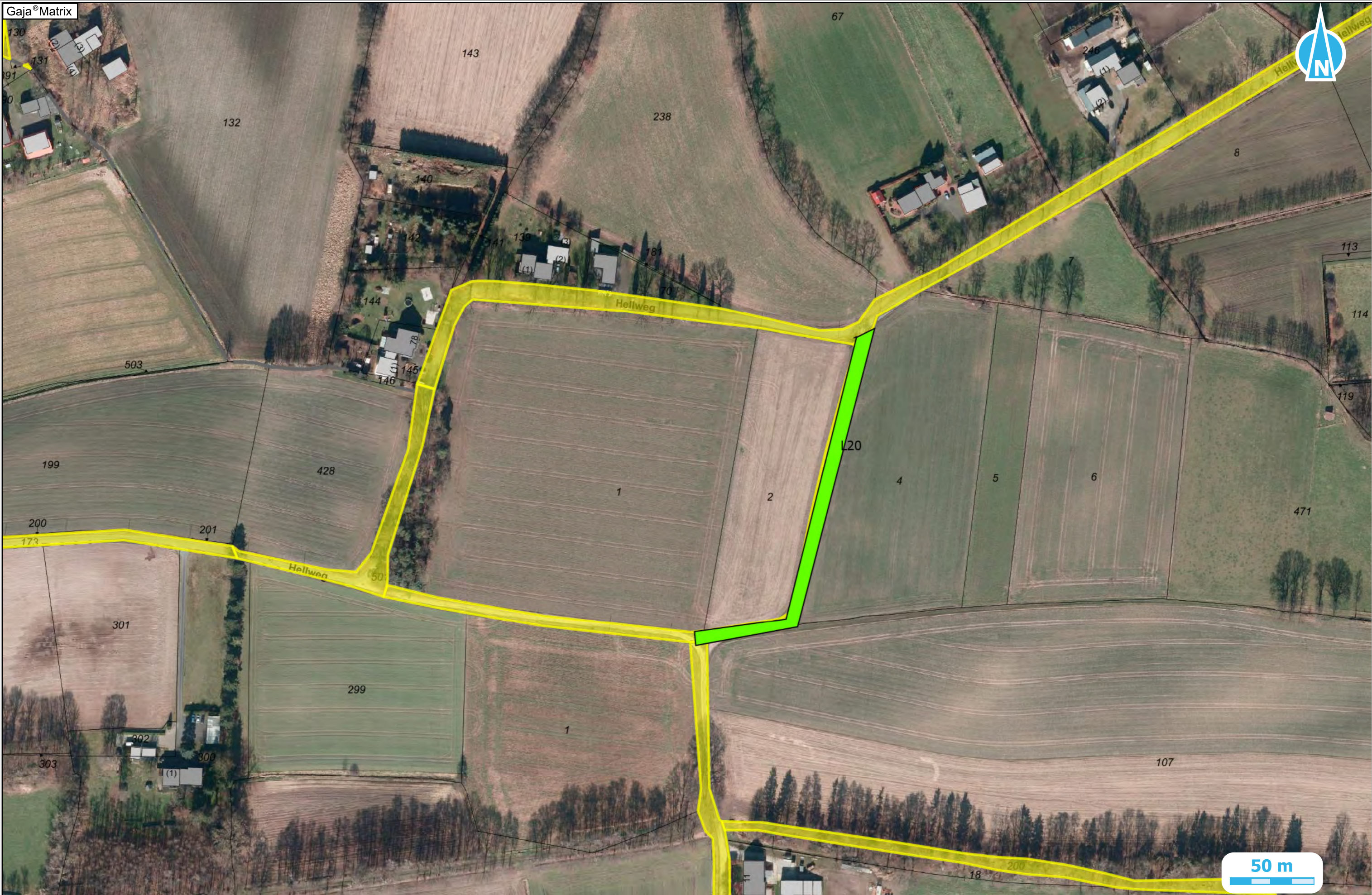

Projekt: Kirchwege
 Vermerk: L20

Bearbeiter:
 25.09.2023 M 1:2000



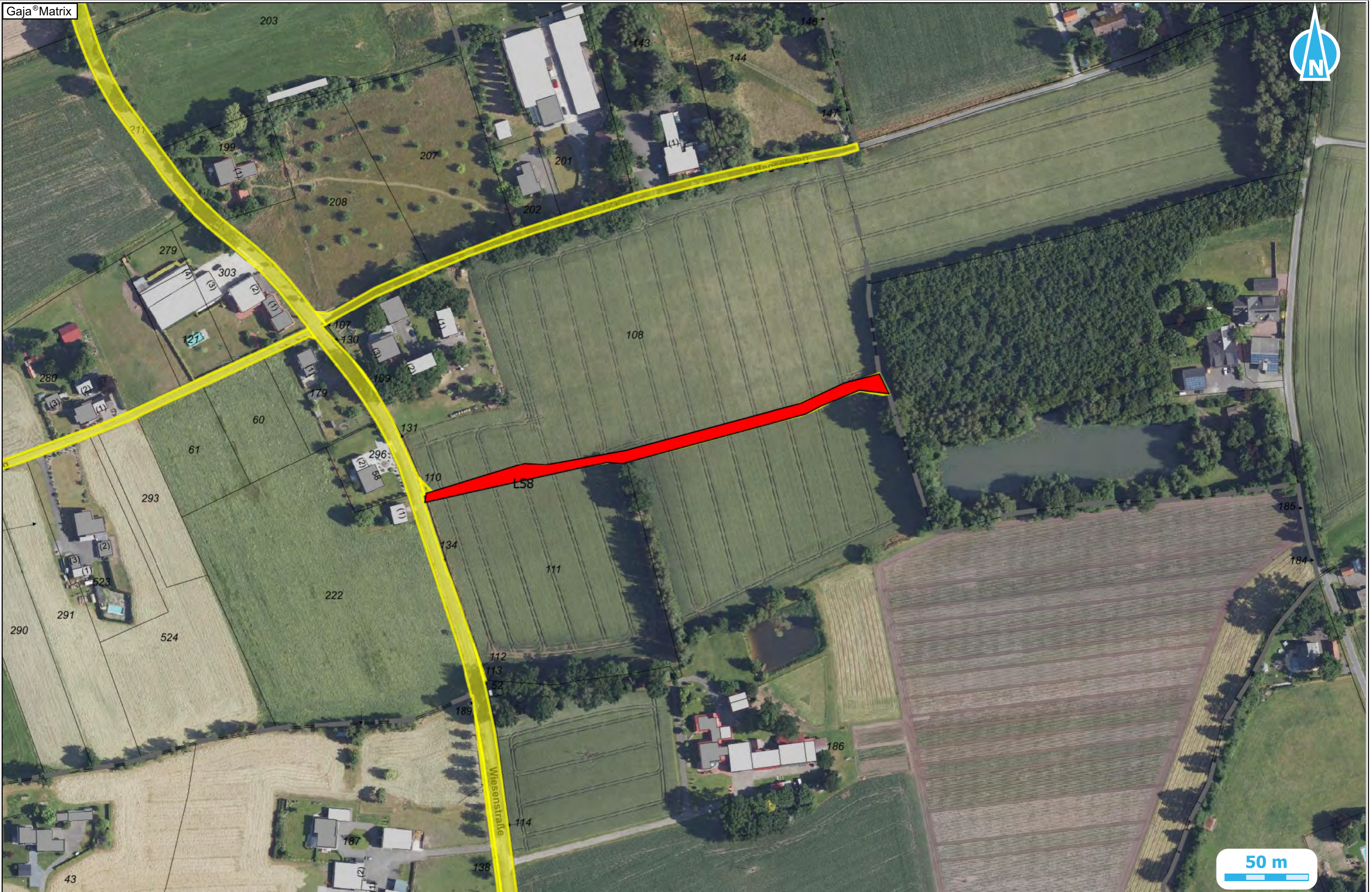

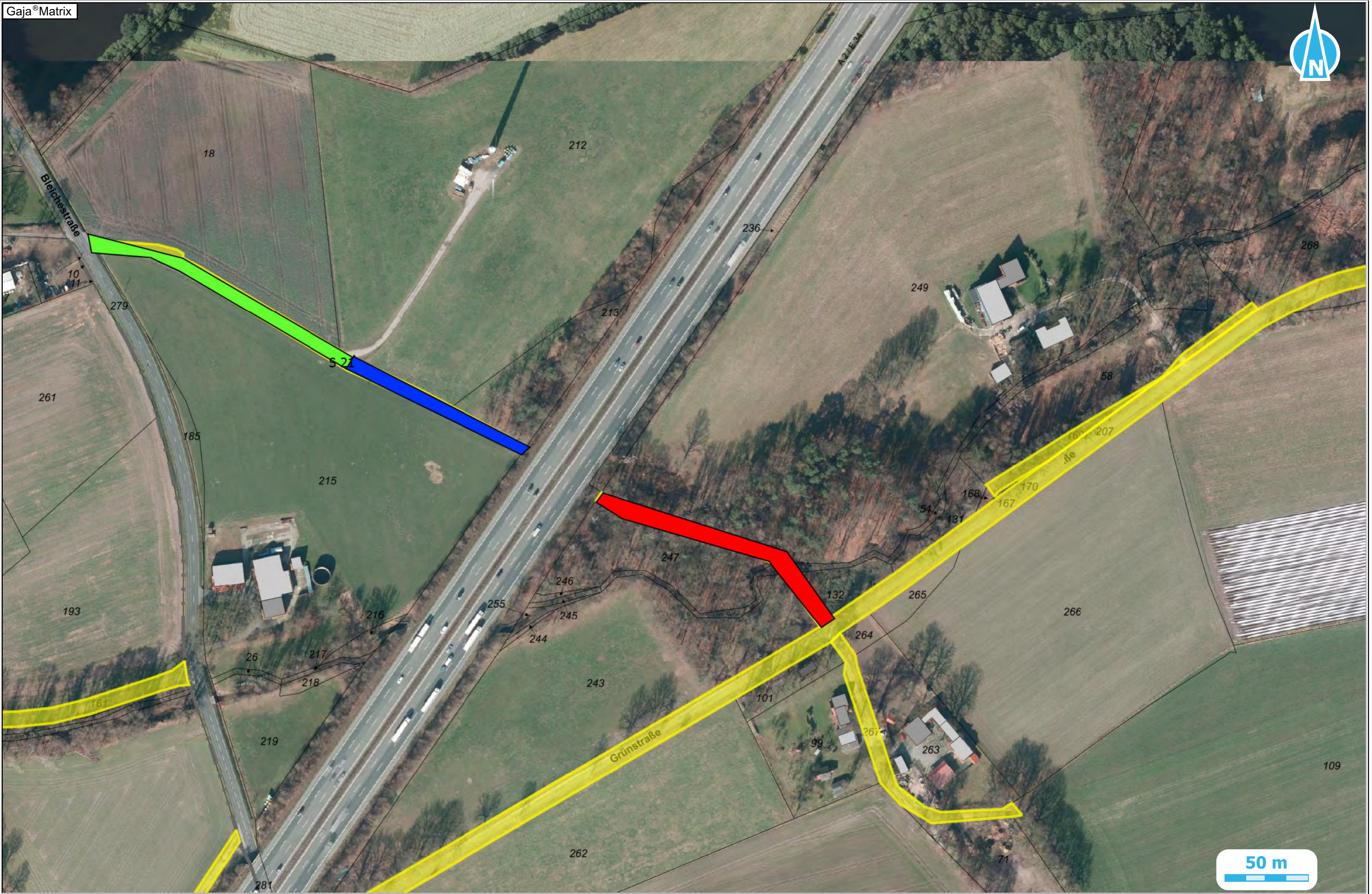

Projekt: Kirchwege

Vermerk: S21

Bearbeiter:

25.09.2023 M 1:2000



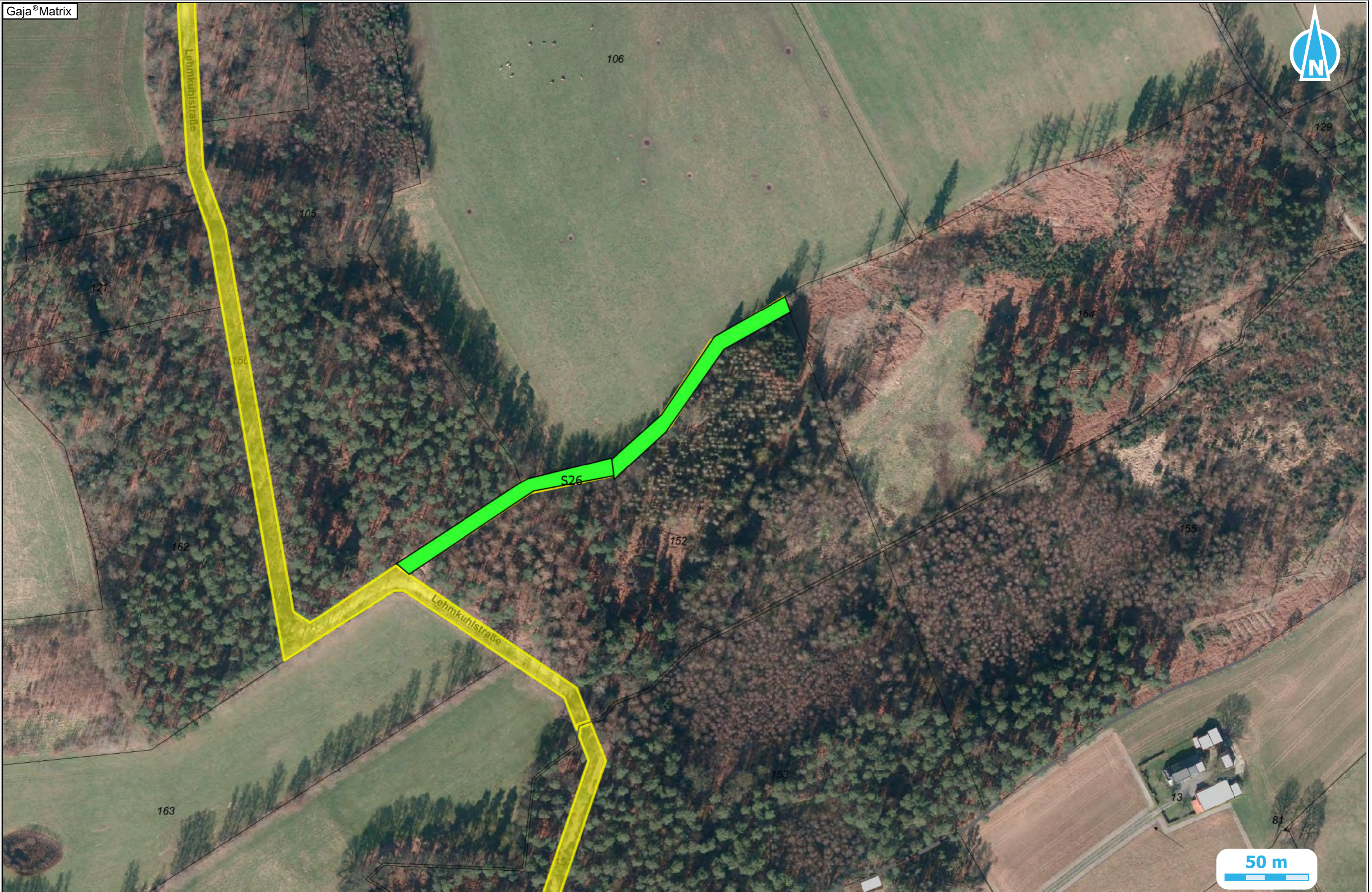

Projekt: Kirchwege

Vermerk: S26

Bearbeiter:

25.09.2023 M 1:2000



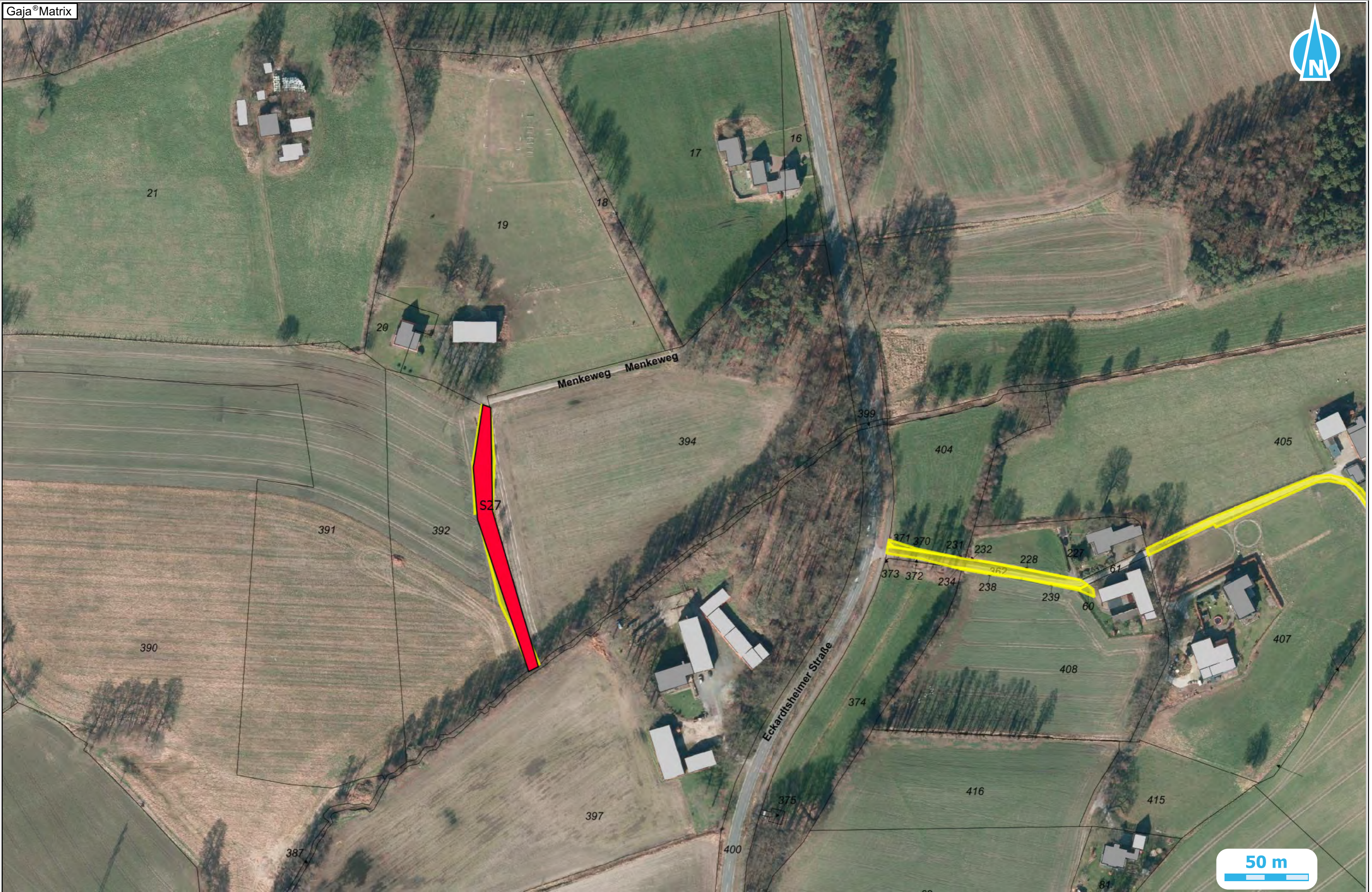

Projekt: Kirchwege
Vermerk: S27

Bearbeiter:
25.09.2023 M 1:2000





Projekt: Kirchwege

Vermerk: S31

Bearbeiter:

25.09.2023 M 1:2000



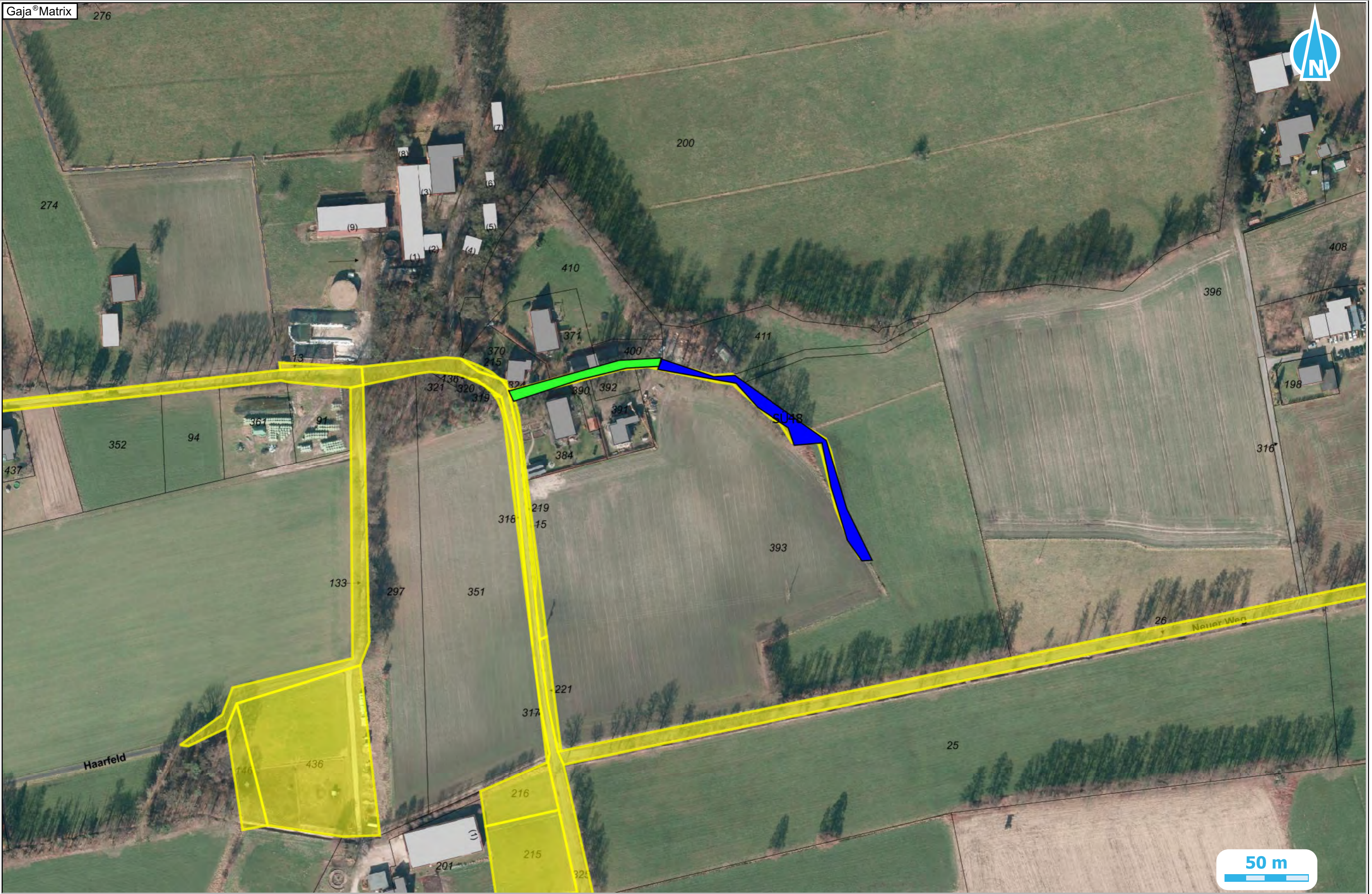

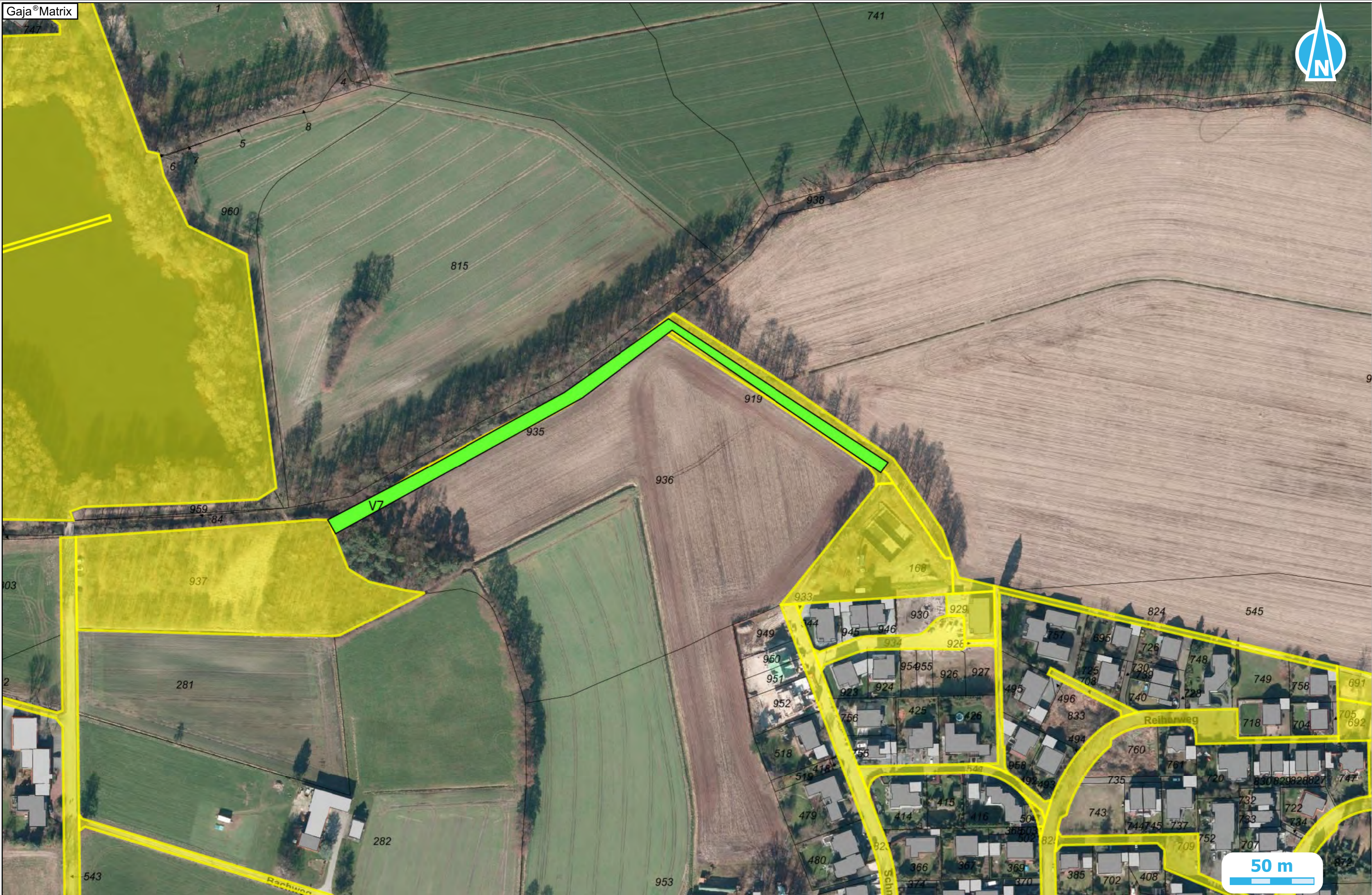

Projekt: Kirchwege

Vermerk: V7

Bearbeiter:

25.09.2023 M 1:2000



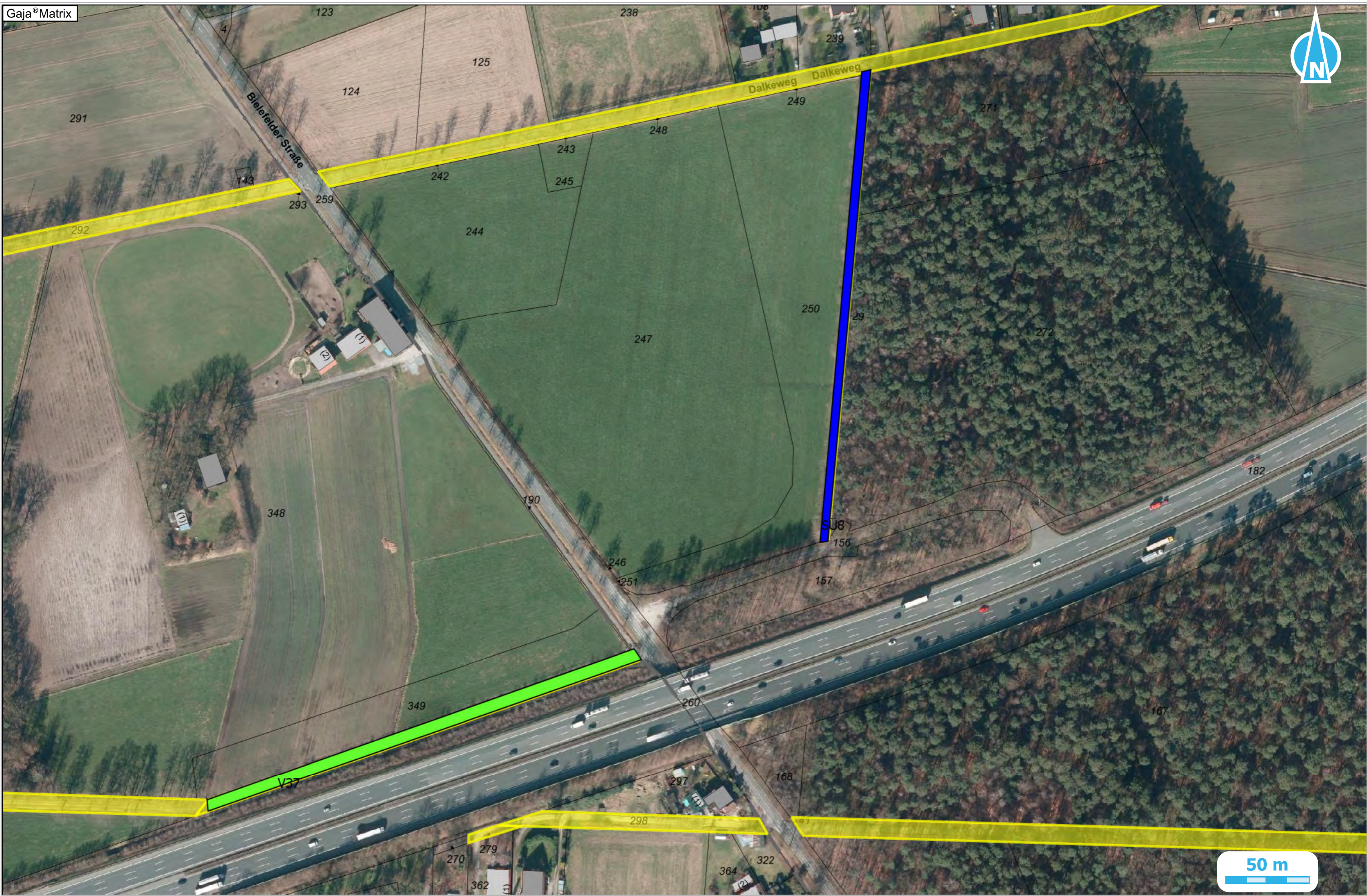

Projekt: Kirchwege
 Vermerk: V37 / SÜ8

Bearbeiter:
 25.09.2023 M 1:2000



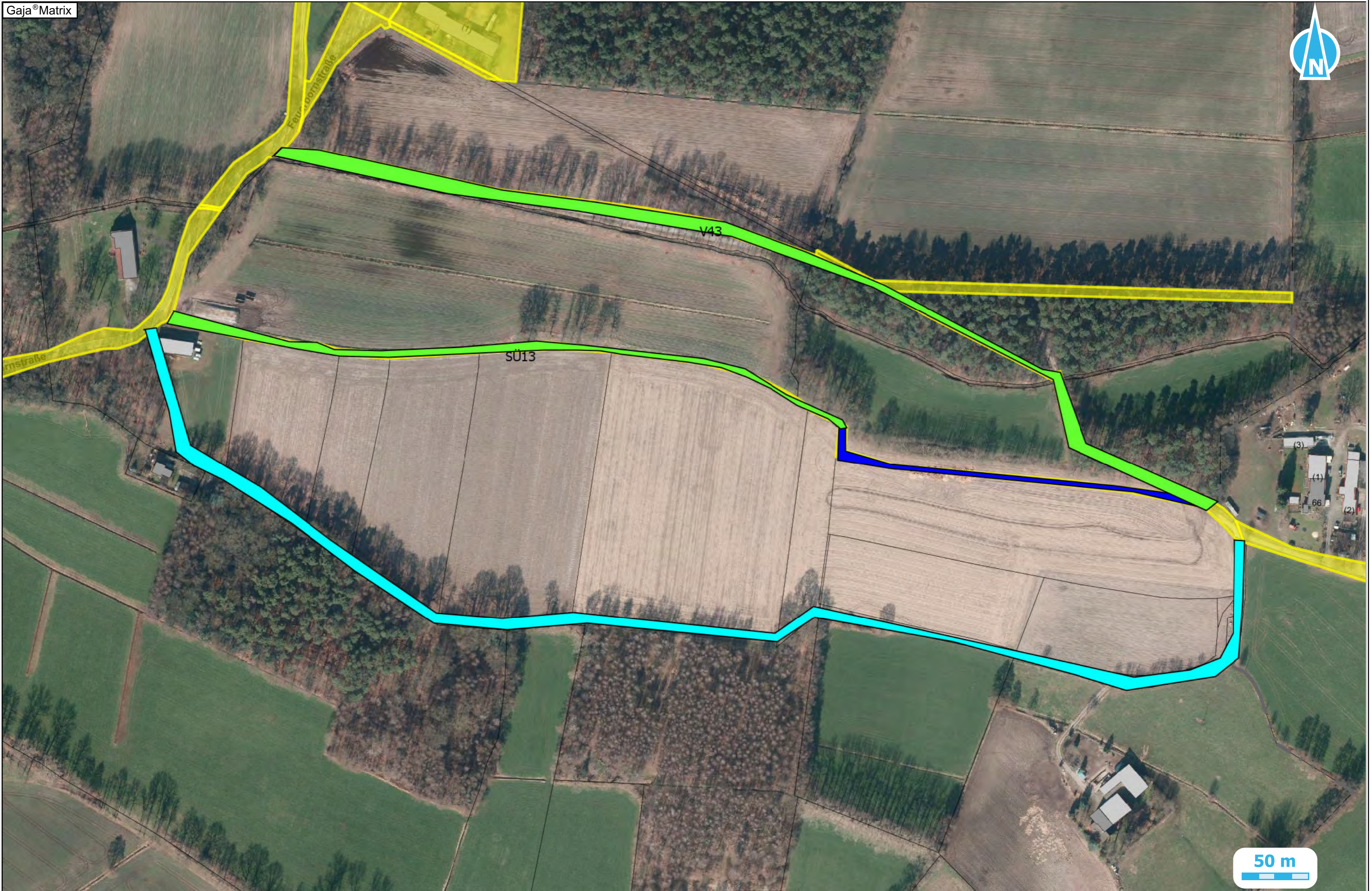



Projekt: Kirchwege

Vermerk: V47

Bearbeiter:

25.09.2023 M 1:2000



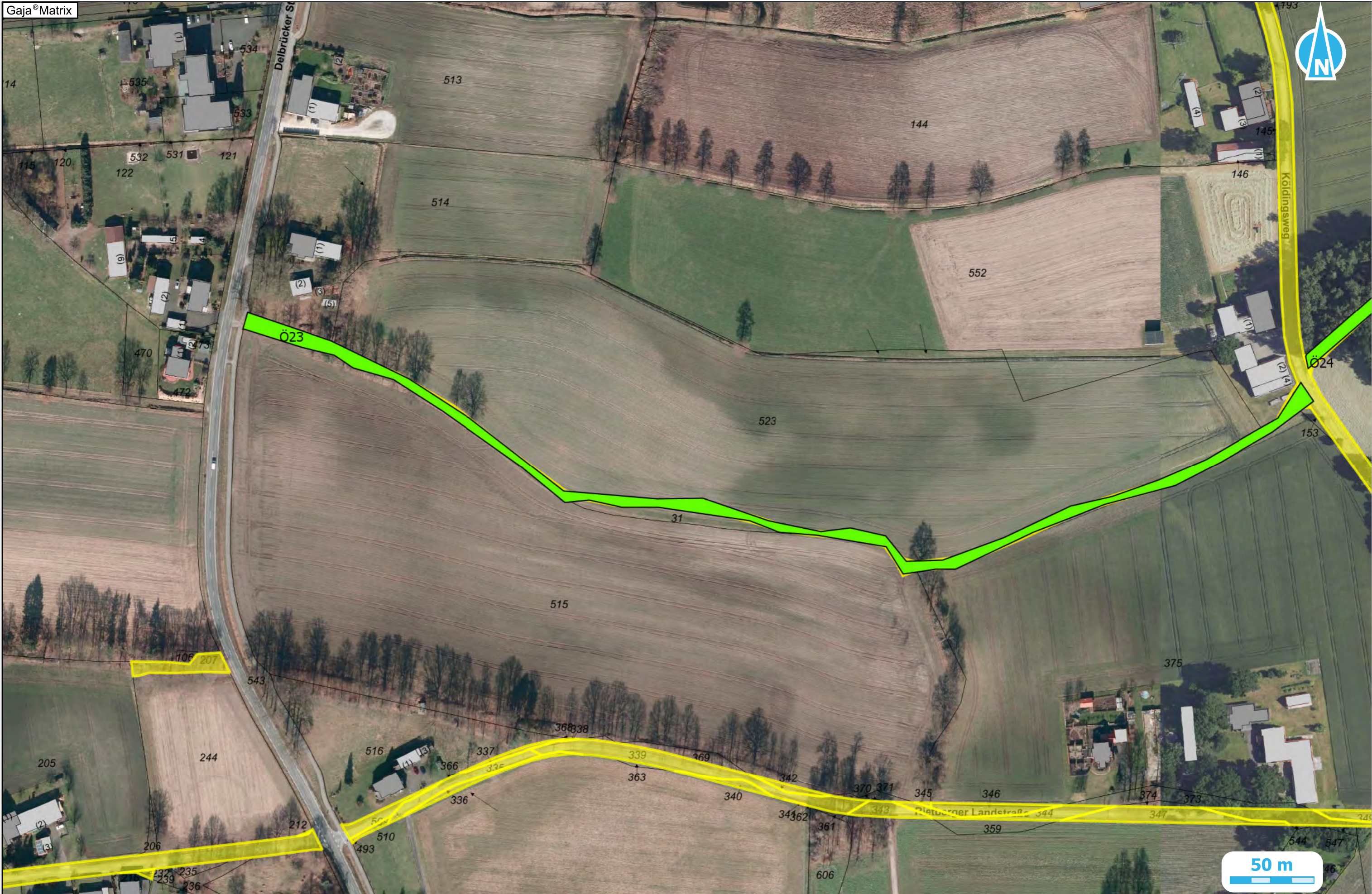

Projekt: Kirchwege
 Vermerk: Ö23

Bearbeiter:
 26.09.2023 M 1:2000





Projekt: Kirchwege
 Vermerk: Ö24

Bearbeiter:
 26.09.2023 M 1:2000





Stadt **Verl**

Ein guter Grund.

Vielen Dank
für Ihre Aufmerksamkeit!